

プライスサーベイ(楽天市場) 操作マニュアル

プライスサーベイ(楽天市場)の各操作方法等についてご説明します。

目次

1. システム設定
2. ライセンス登録
3. 自動実行機能設定
4. 商品検索条件の作成&編集
5. 取得する商品検索条件データの選択
6. データ取り込み&変換実行
7. 付録
 - その他(エラー表示、製品チェック表示、実行中表示、ログ)

システム設定

1. ホームページのアドレス

特に変更する必要はありません。

初期値: `http://www.rakuten.co.jp/`

2. ログファイルの出力先パス名

システムの動作状態を記録するログファイルのパス名を指定します。

- 1)  をクリックします。

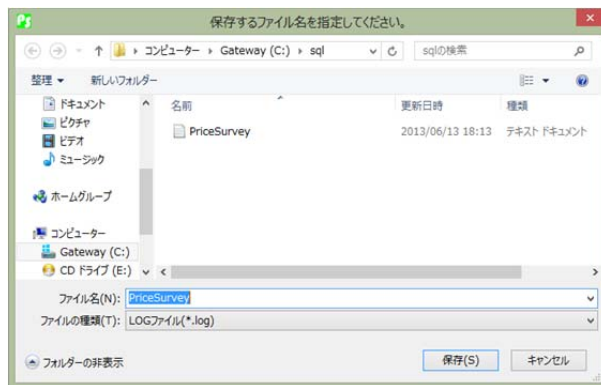

- 2) 保存先フォルダと「ファイル名(N)」を任意のフォルダ、ファイル名に変更します。

- 3) 「保存(S)」をクリックします。

3. CSVの出力先パス名(1～9)

商品検索一覧データのCSVファイルのパス名を指定します。

- 1)  をクリックします。

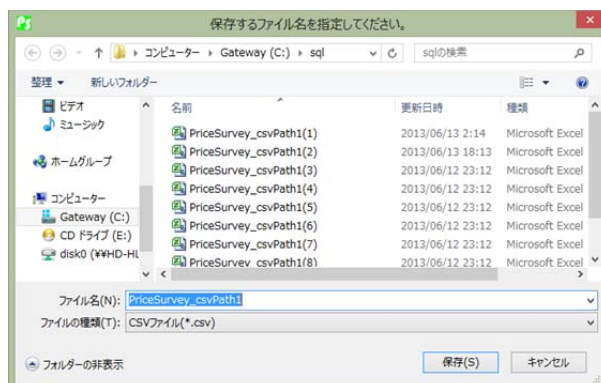

2) 保存先フォルダと「ファイル名(N)」を任意のフォルダ、ファイル名に変更します。

3) 「保存(S)」をクリックします。

4. 補助機能

●ヘッダ情報を出力しない。 …… チェックを付けると、ヘッダ情報(最初の1行)を出力しません。

●データ取込時のウエイト時間調整

データ取込処理中に途中で停止してしまう時は、少しウエイトを入れてやると安定する場合があります。0～2秒の間で、0.2秒間隔で指定できますので、必要に応じて調整してください。

ライセンス登録

- 1) ライセンス登録ボタンをクリックします。
- 2) 下画面の入力欄にベクターで購入したライセンスコードを入力し、「登録する」をクリックします。

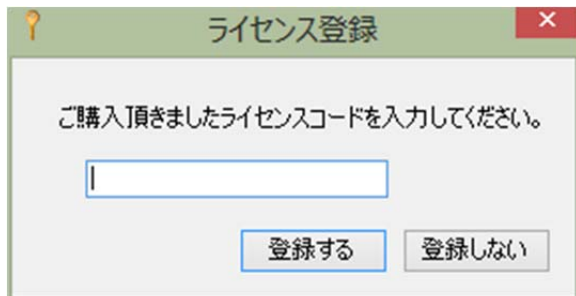

- 3) 正しいライセンスコードが入力された場合は、以下メッセージが表示されます。

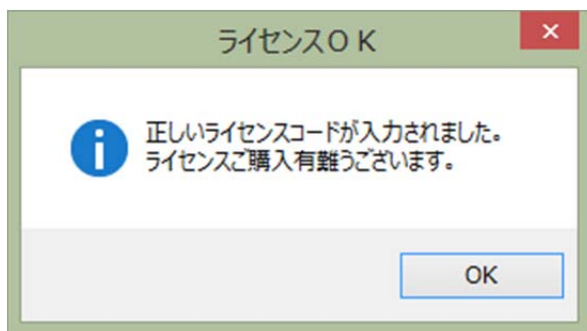

- 4) 入力したライセンスコードが間違っている場合は、以下メッセージが表示されます。

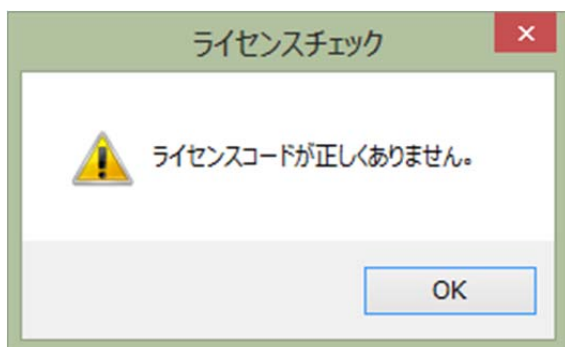

自動実行機能設定

1. 自動実行機能を使用する場合

1) 画面左下の「自動実行停止中」の右横のをクリックします。



2) 「自動実行機能」－「使用する」を選択します。

3) 以下メッセージが表示されるので「OK」をクリックし、その後、システムを再起動して下さい。

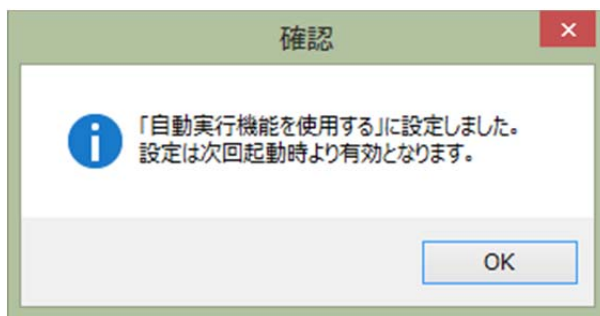

2. 自動実行機能を使用しない場合

1) 画面左下の「あと、〇〇秒後に自動実行されます。」の右横のをクリックします。



2)「自動実行機能」－「使用しない」を選択します。

3) 以下メッセージが表示されるので「OK」をクリックし、その後、システムを再起動して下さい。

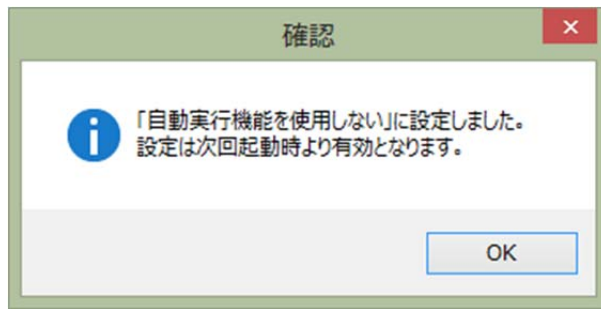

商品検索条件の作成 & 編集

1. 商品検索条件を新規に作成する。

1) 商品検索条件No.1～10 の任意の  をクリックします。

取得するデータの選択

☒ 全指定
☐ 個別指定

<input type="checkbox"/>	1.	<input type="text"/>	...	<input type="button" value="X"/>
<input type="checkbox"/>	2.	<input type="text"/>	...	<input type="button" value="X"/>
<input type="checkbox"/>	3.	<input type="text"/>	...	<input type="button" value="X"/>
<input type="checkbox"/>	4.	<input type="text"/>	...	<input type="button" value="X"/>
<input type="checkbox"/>	5.	<input type="text"/>	...	<input type="button" value="X"/>
<input type="checkbox"/>	6.	<input type="text"/>	...	<input type="button" value="X"/>
<input type="checkbox"/>	7.	<input type="text"/>	...	<input type="button" value="X"/>
<input type="checkbox"/>	8.	<input type="text"/>	...	<input type="button" value="X"/>
<input type="checkbox"/>	9.	<input type="text"/>	...	<input type="button" value="X"/>
<input type="checkbox"/>	10.	<input type="text"/>	...	<input type="button" value="X"/>

2) 「商品検索」画面(楽天市場トップページ)が開きます。



3) 画面右上の「ショップ」をクリックします。



4) ショップ一覧の中から該当するジャンルをクリックします。



5) 該当するショップをクリックします。



6) 該当するショップのトップページから、「商品検索」ボタンを探してクリックします。



7)最後に画面上の「この商品検索条件を保存して閉じる」をクリックします。



8)保存された商品検索条件の内容が表示されます。

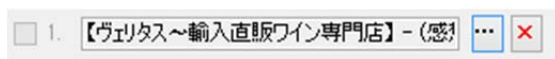

2. 商品検索条件を編集する。

- 1)商品検索条件を編集したいところの  をクリックします。
- 2)「商品検索」画面(楽天市場トップページ)が開きます。
- 3)以前に保存されている商品検索条件の画面が表示されます。
- 4)内容を変更します。(並び順を変更したり、商品絞込条件を追加したり…)
- 5)最後に画面上の「この商品検索条件を保存して閉じる」をクリックします。
- 6)保存された検索条件の内容にちなんだ検索名が表示されます。



3. 商品検索条件を削除する。

- 1)商品検索条件を削除したいところの  をクリックします。
- 2)商品検索条件が削除されます。

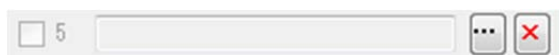

取得する商品検索条件データの選択

1. 全ての商品検索条件を選択する場合

1) 全指定にチェックを付けます。

☒ 全指定
☐ 個別指定

2. 個別の商品検索条件を選択する場合

1) 個別指定にチェックを付けます。

☐ 全指定
☒ 個別指定

2) 商品検索名が表示されているところにチェックを付けます。

取得するデータの選択

☐ 全指定
☒ 個別指定

<input type="checkbox"/>	1.	<input type="text" value="商品名1"/>	- (感想の件数が多い順) 写真	...	×
<input type="checkbox"/>	2.	<input type="text" value="商品名2"/>		...	×
<input type="checkbox"/>	3.	<input type="text" value="商品名3"/>		...	×
<input checked="" type="checkbox"/>	4.	<input type="text" value="商品名4"/>	- (感想の件数が多い順) 写真	...	×
<input type="checkbox"/>	5.	<input type="text" value="商品名5"/>		...	×
<input type="checkbox"/>	6.	<input type="text" value="商品名6"/>		...	×
<input checked="" type="checkbox"/>	7.	<input type="text" value="商品名7"/>	- (感想の件数が多い順) 写真	...	×
<input checked="" type="checkbox"/>	8.	<input type="text" value="商品名8"/>	- (感想の件数が多い順) 写真	...	×
<input type="checkbox"/>	9.	<input type="text" value="商品名9"/>		...	×
<input type="checkbox"/>	10.	<input type="text" value="商品名10"/>		...	×

データ取り込み & 変換実行

- 1) 「上記内容で登録し、実行する」をクリックします。
- 2) 楽天市場ホームページから商品検索データの取り込み & 変換が行われます。

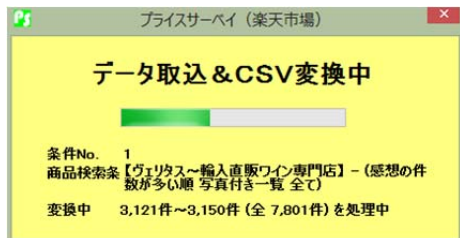

- 3) 出力されたCSVデータを確認して下さい。
- 4) ファイル名の最後に「(n)」という形で検索No.が付加されます。(※n は、1〜10)

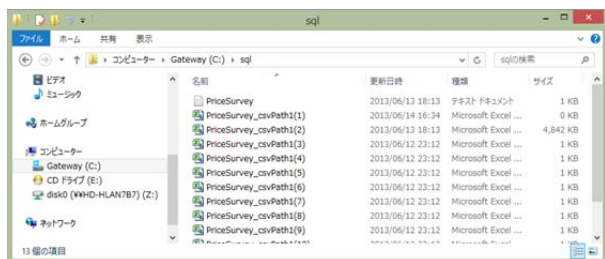

その他(エラー表示、製品チェック表示、実行中表示、ログ)

1. エラー表示

1)「全指定」選択中で、1つも商品検索条件が設定されていない状態で、CSV出力を実行しようとした時

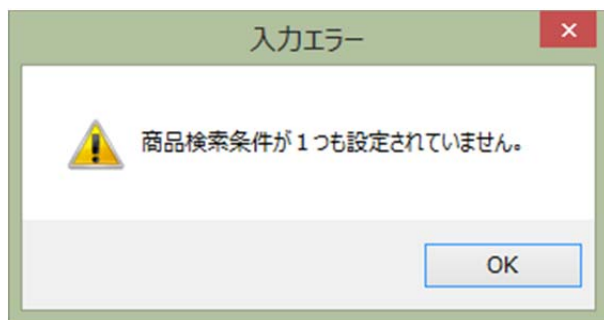

2)「個別指定」選択中で、商品検索条件名に1つもチェックを付けない状態で、CSV出力を実行しようとした時

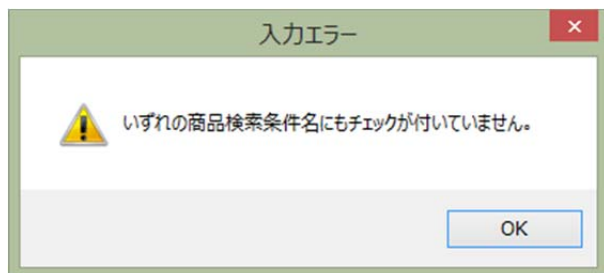

3)「個別指定」選択中で、商品検索名が表示されていないところにチェックを付けた状態で、CSV出力を実行しようとした時

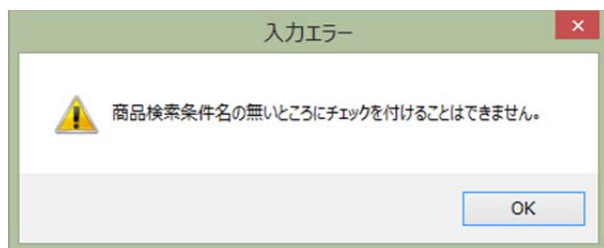

4) ホームページのアドレスが未入力の時

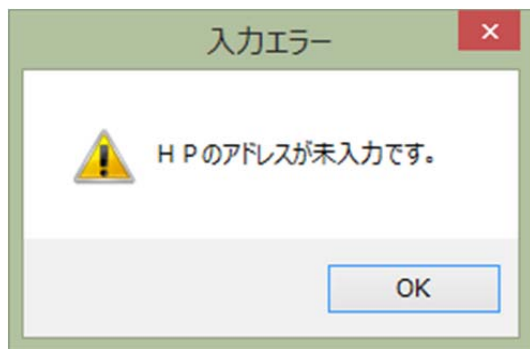

5) ログファイルの出力先パス名が未入力の時

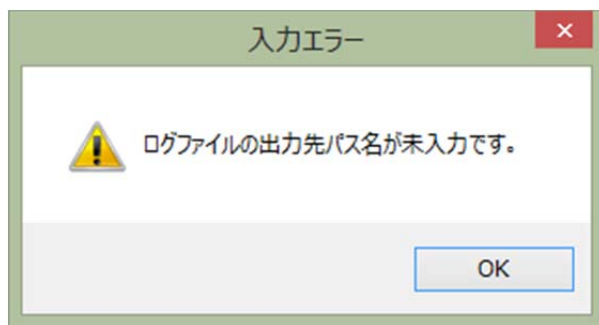

6) CSVの出力先パス名が未入力の時

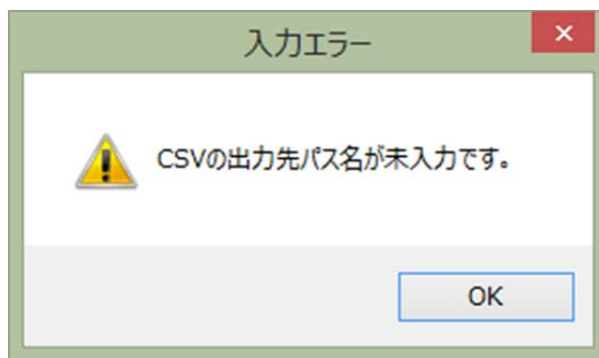

7) 商品検索条件保存時、入力した内容にエラーが発生している場合

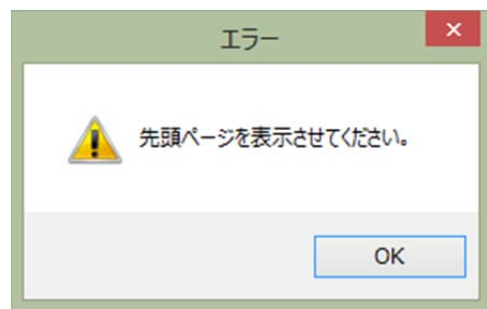
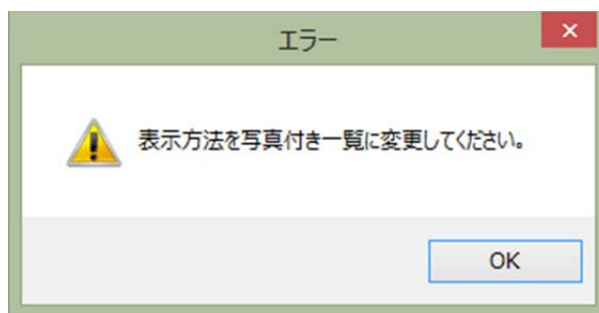

2. 製品チェック表示

ライセンスコードが未登録の時は、毎回起動時に以下メッセージを表示します。

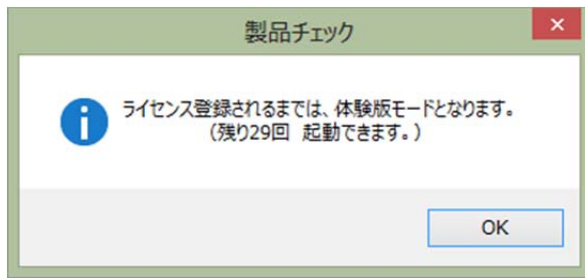

残り回数が0回になった時に起動すると、以下メッセージを表示します。ライセンスをご購入下さい。

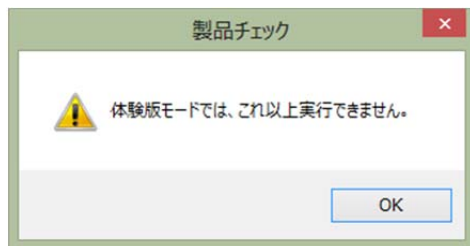

3. 実行中表示

1) データ取込 & CSV変換処理中の表示

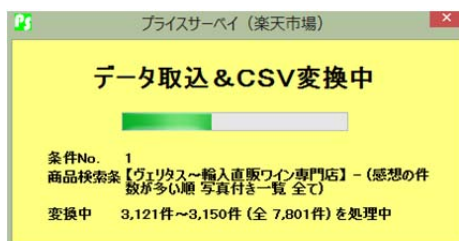

4. ログ

日時の下に以下メッセージが出力されます。

1) 正常終了時

「データの取得処理が成功しました。」

2) 内部エラー発生時

「商品検索名の取得中にエラーが発生し、処理を中断しました。」

「取得した HTML から CSV データに変換する処理でエラーが発生しました。」

「商品検索条件をDBへ保存する処理でエラーが発生しました。」

「商品検索条件をDBから復元する処理でエラーが発生しました。」